



13. Internationaler
SCHACH-SENIOREN-CUP
AM TEGERNSEE | 29.03. BIS 06.04.2025

Seeforum Rottach-Egern

www.schach-senioren-cup.de



Die Gästekarte

Jeder Übernachtungsgast in der Urlaubsregion Tegernsee erhält eine Gästekarte. Sie umfasst u. a. folgende Leistungen:

- Kostenfreies Busfahren (RV0) in den MVV Zonen 6-9, Zugfahren (BRB) frei auf der Strecke Tegernsee – Moosrain
- Unterschiedlichste ermäßigte Eintrittspreise
- Kostenlose Teilnahme an vielen Führungen, Wanderungen und kulturellen Veranstaltungen

Alle Vorteile unter: www.tegernsee.com/gaestekarte



Die TegernseeCard

Sie ist die Premium-Version der Gästekarte, diese erhalten Sie exklusiv nur bei teilnehmenden TegernseeCard-Gastgeberbetrieben. Sie ist Bestandteil der Buchung und kann nicht separat erworben werden. Neben den Leistungen der Gästekarte bietet sie die Nutzung zahlreicher Freizeitangebote bei über 40 Partnern für meist nur 50 % des regulären Preises oder sogar kostenfrei.

Informationen unter www.tegernsee.com/tegernsee-card



Grußwort Christian Kausch, Geschäftsführer der Tegernseer Tal Tourismus GmbH



Sehr geehrte Damen und Herren,
liebe Turnierteilnehmerinnen und Turnierteilnehmer,

ich heiße Sie herzlich willkommen zum 13. Internationalen Schach-Senioren-Cup in der Urlaubsregion DER TEGERNSEE. Die Schachbretter stehen für Sie vom 29. März bis zum 06. April 2025 im Rottach-Egerner „Seeforum“ für das königliche Spiel bereit. Dass sich das etablierte Breitensportturnier großer Beliebtheit erfreut, bemerken wir mit Stolz und großer Freude jedes Jahr am dreistelligen Teilnehmerfeld aus ganz Europa. Der See zum Greifen nah und der imposante Wallberg im Hintergrund – gäbe es eine schönere Kulisse, in der wir gemeinsam mit Ihnen bei den spannenden Partien mitfiebern dürfen? Nutzen Sie die Gelegenheit und genießen Sie Ihren Aufenthalt in der idyllischen Ganzjahresregion auch abseits des Schachbretts. Tauchen Sie in den sattgrünen Frühling am Tegernsee ein. Entspannen Sie Ihren Kopf, die Augen und alle Sinne zwischen den Partien. Lassen Sie sich von den Wellnessangeboten und der kulinarischen Vielfalt verwöhnen oder nutzen Sie unsere vielfältigen Spazier- und Wanderwege und die herrlichen Aussichten, die sich dabei bieten. Ich wünsche Ihnen eine erfolgreiche Turnierwoche, spannende Partien und einen angenehmen Aufenthalt am Tegernsee.

Greeting from Christian Kausch, Managing Director of Tegernseer Tal Tourismus GmbH (Tegernsee Tourism)

Dear ladies and gentlemen,
dear tournament participants,

I would like to welcome you to the 13th International Senior Chess Cup in the holiday region of THE TEGERNSEE. The chess boards will be ready for you to play the royal game from March 29th to April 6th 2025 in the Rottach-Egern 'Seeforum'. Every year, we are proud and delighted to see the three-digit number of participants from all over Europe at this established popular sports tournament. The lake close enough to touch and the imposing Wallberg in the background – could there be a more beautiful backdrop in which we can share in the excitement of the games with you? Take the opportunity to enjoy your stay in the idyllic year-round region away from the chessboard. Immerse yourself in the lush green spring at Lake Tegernsee. Relax your mind, your eyes and all your senses between games. Let yourself be spoiled by the wellness offers and the culinary variety or take advantage of our many walking and hiking trails and the magnificent views they offer.

I wish you a successful tournament week, exciting matches and a pleasant stay at Lake Tegernsee.

Entdecken Sie unsere Vielfalt

wir schreiben
GENUSS
groß

TEGERNSEE ARKADEN
LANTENHAMMER GENUSSWELT

www.tegernsee-arkaden.de



WIR TRAUERN UM GREGOR JOHANN

Der Tod von Gregor Johann erschüttert uns und macht uns tief betroffen. Seit 2017 hat der Internationale Schiedsrichter die OIBM begleitet, seit 2021 die Seniorenmeisterschaft am Tegernsee. Vom Organisationsteam wie Spielern gleichermaßen geschätzt, war Gregor als Schiedsrichter und Mitorganisator über die Jahre eine Konstante und eine Stütze unseres Turnierbetriebs – und weit darüber hinaus. Mit Gregor Johann verliert das deutsche Schach einen seiner verdientesten, engagiertesten und anerkanntesten Mitstreiter. Unsere Gedanken sind bei Gregors Lebensgefährtin Sandra Schmidt, ebenfalls Internationale Schiedsrichterin bei der OIBM und dem Seniorencup. Zahlreiche Teilnehmer werden wieder einen wunderbaren Wettbewerb erleben. Und doch fühlt es sich anders an als sonst. Gregor Johann wird diesmal nicht mit wachem Blick durch die Reihen streifen, stets bereit zu helfen, wo Hilfe gebraucht wird, und einzugreifen, wo es nicht regelgerecht zugeht. Sein plötzlicher Tod reißt eine große Lücke, er wird stets in Erinnerung bleiben.

Wir sind sehr traurig. Gregor fehlt.
Das Team des Schach-Senioren-Cup



Entwicklung des Schachspiels am Tegernsee

- 1996 Idee eines intern. Opens am Tegernsee durch Horst Leckner (ehem. Spartenleiter TV Tegernsee)
- 1997 1. Offene Internationale Bayerische Schachmeisterschaft (OIBM) am Tegernsee; Organisatoren: Horst Leckner & Tourist-Information Bad Wiessee, Peter Rie. Über 250 Spieler (u. a. USA, Nigeria, Philippinen), drei Spieler mit ELO über 2600.
- 1998 - 2002 2. bis 5. OIBM
- 2003 Organisation der OIBM durch die Tourist-Information Bad Wiessee, Peter Rie, in enger Zusammenarbeit mit dem Ausrichter, Kurt Geiß (Hotel zur Post Bad Wiessee). Sparte Schach des TV Tegernsee seither stets in beratender und unterstützender Funktion treu geblieben.
- 2007 Ausrichtung Bundeskongress des DSB
- 2012 1. Internationaler Schach-Senioren-Cup am Tegernsee
- 2013+ 2015 Deutsche Frauen-Einzelmeisterschaft Bad Wiessee
- 2016 20. Jubiläum der OIBM (letztes Turnier Wandelhalle Bad Wiessee)
Stabübergabe: Horst Leckner übergibt Turnierleitung an Tegernseer Tal Tourismus GmbH (Peter Rie) und die Funktion des Turnirdirektors an den Großmeister und Schach-Botschafter Sebastian Siebrecht
- 2017 Deutsche Frauen-Einzelmeisterschaft Bad Wiessee
- 2017 21. OIBM auf Gut Kaltenbrunn, Gmund am Tegernsee
- 2020 Tegernsee Master's
- 2022 25. Jubiläum OIBM
- 2025 13. Internationaler Schach-Senioren-Cup
- 2025 28. OIBM vom 01.11. bis 09.11.2025

Wichtige Hinweise für die Teilnehmer an unserem Turnier / important notes for participants of our tournament

Modus / Competition

9 Runden Schweizer-System gemäß FIDE-Paarungsregeln. Bedenkzeit: 130 Min. plus 30 Sek. je Zug. Startrangliste gemäß FIDE-Regeln, vorrangig nach ELO Zahl. Zweit- und Drittwertung bei Punktgleichheit: Ratingschnitt der Gegner (1 Streichwertung), FIDE Buchholz (1 Streichwertung).

9 rounds Swiss System according FIDE Pairing Rules. Rate of Play: 130 min. plus 30 sec. per move. Initial ranking pursuant FIDE rules, prior to FIDE Rating. Tie break: 1) Average Rating of Opponents Cut 1, 2) FIDE Buchholz Cut 1.

Startgeld / Entry Fee

Die Anmeldung ist gültig nach Überweisung des Startgeldes in Höhe von 75 Euro. Bei Stornierung durch den Teilnehmer fallen 20 % Bearbeitungsgebühr an. Bei Rücktritt nach dem 19.03.2025 entfällt der Anspruch auf Rückerstattung des Startgeldes.

The registration is completed once the entry fee of 75 Euro is received. In case of withdrawal, a 20 % handling fee applies. In case of withdrawal after March 19th, 2025 entry fees will not be reimbursed.

Teilnahmeberechtigung / Who Can Participate

Teilnahmeberechtigt sind Spielerinnen und Spieler des Jahrgangs 1975 und älter. Eine Teilnahme ist nur mit gültiger FIDE ID möglich.

Players born in 1975 and older are eligible to participate. Participants must have a valid FIDE ID.

Registrierung / Registration

Alle Spieler müssen sich am Samstag, 29.03.2025 zwischen 12.00 und 14.00 Uhr am Turnierort (Seeforum) registrieren. Hotline für kurzfristige Mitteilungen: +49 152 24240350

All players must report at the tournament venue on Saturday, March 29th, 2025 between 12 pm and 2 pm. For delays and cancellation during onsite registration: +49 152 24240350

Tägliche Ergebnisse und Paarungen / Daily results and pairings

www.chess-results.com

SCHACHTREFF / CHESS MEETING

MAX I. JOSEPH
Café & Bistro

Geöffnet von 09.00 bis 18.00 Uhr, Dienstag und Mittwoch Ruhetag
Open from 9 am to 6 pm, closed on Tuesdays and Wednesdays

GASTRONOMIE AM TEGERNSEE & ÖFFNUNGSZEITEN UNTER / GASTRONOMY AT TEGERNSEE & OPENING HOURS AT:

www.tegernsee.com/gastronomie

Zeitplan / Schedule

Sa	29.03.2025	12.00 bis 14.00 Uhr / from 12 pm to 2 pm	Einschreibung / Registration
		14.40 Uhr / 2.40 pm	Eröffnung des Turniers / Opening ceremony
		15.00 Uhr / 3 pm	1. Runde / 1 st round
So	30.03.2025	10.00 Uhr / 10 am	2. Runde / 2 nd round
Mo	31.03.2025	10.00 Uhr / 10 am	3. Runde / 3 rd round
Di	01.04.2025	10.00 Uhr / 10 am	4. Runde / 4 th round
Mi	02.04.2025	10.00 Uhr / 10 am	5. Runde / 5 th round
Do	03.04.2025	10.00 Uhr / 10 am	6. Runde / 6 th round
Fr	04.04.2025	10.00 Uhr / 10 am	7. Runde / 7 th round
Sa	05.04.2025	10.00 Uhr / 10 am	8. Runde / 8 th round
So	06.04.2025	10.00 Uhr / 10 am	9. Runde / 9 th round
		15.30 Uhr / 3.30 pm	Siegerehrung / Award ceremony

Preise / Prizes

1. Platz: 600 Euro 2. Platz: 400 Euro 3. Platz: 300 Euro 4. Platz: 250 Euro
5. Platz: 200 Euro 6. Platz: 150 Euro 7.-10. Platz: 100 Euro

Für die besten Frauen / best female players:

1. Platz: 70 Euro 2. Platz: 50 Euro 3. Platz: 30 Euro

Für die Gruppe Ü65 / best players with 65+:

1. Platz: 70 Euro 2. Platz: 50 Euro 3. Platz: 40 Euro 4. Platz: 30 Euro

Für die besten Nestoren / best Nestors 75+:

1. Platz: 70 Euro 2. Platz: 50 Euro 3. Platz: 40 Euro 4. Platz: 30 Euro

Ratingpreise / Rating Prizes:

Rating A, B, C, D jeweils 1. Platz: 50 Euro 2. Platz: 40 Euro 3. Platz: 20 Euro

Preisgeld-Auszahlung nur in bar vor Ort. Nur Spieler mit einer FIDE-Rating oder einer DWZ haben einen Anspruch auf Ratingpreise. Beim Zusammentreffen mehrerer Preise wird nur der höhere Preis vergeben; der niedrigere Preis wird an den Nächstplatzierten weitergegeben.

Payment of prize money only in cash on site. Only players with FIDE Rating or DWZ can get rating prizes. If more than one prize applies, the higher prize will be disbursed, the lower prize will be disbursed to the next player.

Spielregeln / Rules of Game

Bitte beachten / Please note

Bei Spielern, die sich weniger als 180 Tage in Deutschland aufhalten, wird eine Pauschalsteuer von 15 % plus hiervon 5,5 % Solidaritätszuschlag einbehalten.

For players who stay less than 180 days per year in Germany, a flat rate income tax of 15 % plus solidarity tax contribution (5.5 % of the income tax) will be withheld from the prize.

Rauch- und Alkoholverbot / No Smoking and Alcohol Consumption

Im Spielsaal gilt absolutes Rauch- und Alkoholverbot für Spieler und Zuschauer.

No smoking and no consumption of alcoholic beverages for players and spectators.

Abwesenheit, Fernbleiben / Absence, No-Attendance

Unentschuldigter Nichtantritt zu einer Runde wird als Rücktritt vom Turnier gewertet. Möchte ein Spieler eine Runde aussetzen, so gibt er dies spätestens am Ende der vorhergehenden Runde der Turnierleitung bekannt. Er wird dann für diese Runde nicht ausgelost (½ Punkt einmalig für Runden 1 bis 6). Die Wartezeit (Art. 6.7 FIDE-Regeln) beträgt 60 Minuten.

Absence without valid excuse will be regarded as withdrawal from tournament. If a player wants to abandon for a single round, he must announce it to the arbiter at the end of the previous round at the latest. He then will not be included in the pairings for this round (½ point once in round 1 to 6). The default time (Art. 6.7 FIDE Laws of Chess) is 60 minutes.

Verbot von Mobiltelefonen und anderen elektronischen Geräten / Prohibition of mobile phones and other electronic devices

Während der Partie ist es einem Spieler verboten, ohne Zustimmung des Schiedsrichters irgendein elektronisches Gerät (Mobiltelefon, Notebooks, Smart Watches usw.) im Turniersaal bei sich zu haben, es sei denn, das Gerät ist in einer Tasche getrennt vom Spieler untergebracht und vollständig abgeschaltet. Der Spieler darf die Tasche während der Partie nicht bei sich tragen.

During a game, a player is forbidden to have any electronic device (mobile, notebook, smart watches and the like) not specifically approved by the arbiter in the playing venue, unless the device is stored separately in a player's bag and complete switched off. A player shall not have this bag on his person during the game.

Schiedsrichter / Arbiter

Ralph Alt, Internationaler Schiedsrichter / International Arbiter

Sandra Schmidt, Internationale Schiedsrichterin / International Arbiter

René Coenjaerts, FIDE-Schiedsrichter / FIDE Arbiter

Veranstalter / Tournament Host

Gemeinde Bad Wiessee und Tegernseer Tal Tourismus GmbH (TTT)

Gesamtorganisation, Turnierleitung: Peter Rie, Emily Grigoleit (TTT)

Anmeldung: Katharina Hölzl (TTT) • Homepage: Thomas Müller (TTT)

The Community of Bad Wiessee and the Tegernseer Tal Tourismus GmbH (TTT)

Organisation, Tournament management: Peter Rie, Emily Grigoleit (TTT)

Registration: Katharina Hölzl (TTT) • Homepage: Thomas Müller (TTT)

Ein herzliches Dankeschön an die Gemeinde Rottach-Egern für die Unterstützung.

We would also like to thank the municipality of Rottach-Egern for their support.

Teilnehmer	Titel	ELO	Land
Schneider-Zinner Harald	IM	2327	AUT
Heinbuch Detlef Ulrich	IM	2263	GER
Dr. Belke Frank	FM	2235	AUT
Pieper Thomas		2178	GER
Löw Gerald	FM	2175	GER
Hess Christian	FM	2168	GER
Cordts Ingo	FM	2151	GER
Schumacher Gottfried	FM	2151	GER
Lindam Ingo		2151	GER
Strobel Walter		2148	GER
Kesseler Heiko		2142	GER
Kolthoff Siegmund		2121	GER
Schwarz Arnd-Rüdiger		2120	GER
Babar Michael	FM	2114	GER
Schrems Hermann		2114	GER
Kannenberg Karl-Heinz		2113	GER
Mareck Sascha		2112	GER
Wille Thomas		2110	GER
Polster Wolfgang		2106	GER
Schötzig Detlef		2106	GER
Huhndorf Arnold	FM	2094	GER
Haupt Georg	FM	2079	GER
Wenner Tobias	CM	2078	GER
Müller Michael	FM	2077	GER
Lutz Albert		2077	GER
Schober Ralf		2077	GER
Pollmann Sascha		2071	GER
Oechslein Rainer		2070	GER
Schulz Michael		2070	GER
Freundorfer Josef		2068	GER
Kirszenberg Marc	CM	2066	FRA
Pfitzer Norbert		2059	GER
Bäumel Ulrich		2049	GER
Hartlieb Jürgen		2046	GER
Scheckenbach Franz		2045	GER
Templin Klaus Dieter		2039	GER
Marentini Marcel		2036	SUI
Ernst Michael	CM	2035	AUT
Jahn Constanze	WIM	2028	GER
Prüsse Horst		2028	GER
Bader Gerd		2021	GER
Wegemund Hubert		2018	GER
Krüger Norbert		2014	GER
Hafner Robert		2011	AUT
Kaiser Günter		2005	GER
Moritz Hartmut		2001	GER

Teilnehmer	Titel	ELO	Land
Fabig Holger		1997	GER
Kutschenko Roland		1994	GER
Wiendieck Joerg		1992	GER
Wolf Richard		1989	GER
Walther Reinhard		1987	GER
Brettschneider Karl		1986	GER
Greul Hans		1983	GER
Brunner Helmut		1979	GER
Schöngart Ralf		1978	GER
Basener Winfried		1977	GER
Wimmer Alfred		1972	GER
Nikolov Jordan		1968	BUL
Christen Pierre		1963	LUX
Maurer Rainer		1957	GER
Schmahl Stephan		1955	GER
Harsch Martin		1952	SUI
Zschunke Werner		1947	GER
Schindele Andreas		1946	GER
Prüske Wolfgang		1945	GER
Jensen Thomas		1940	GER
Reuter Roland		1940	GER
Machin Arbelo Pedro Alexis		1935	ESP
Onasch Gunnar		1932	GER
Bruns Elmar		1927	GER
Haserodt Jan		1923	GER
Kraft Tom		1921	GER
Gass Ulrich		1920	GER
Hacker Thomas		1918	GER
Reinhardt Joachim		1918	GER
Wirfs Joachim		1918	GER
Costello Colin		1917	ENG
Steiger Michael		1916	GER
Miller Klaus		1911	GER
Wagner Bernd		1911	GER
Zoll Detlef		1907	GER
Buchäckert Jürgen		1906	GER
Kube Hannelore		1899	GER
Mitschka Manfred		1898	GER
Gutt Oswald		1895	GER
Keeve Martin		1893	GER
Büse Ralf		1889	GER
Schicker Rudolf		1887	GER
Kopischke Maik		1876	GER
Willin Bernhard		1876	GER
Samisch Romuald		1870	GER
Schmitz Tim		1867	GER

Teilnehmer	Titel	ELO	Land
Streiter Manfred		1867	GER
Rodriguez Perez Mauro		1865	ESP
Hansult Manfred		1861	GER
Wltschek Christian		1861	GER
Leitner Leonhard		1860	GER
Liphardt Bodo		1860	SUI
Kerschenbauer Franz		1859	AUT
Linke Michael		1859	GER
Häfele Torsten		1852	GER
Loibl Johann		1848	AUT
Lehmann Manfred		1847	GER
Zschorsch Peter		1847	GER
Ivkin Michael		1841	GER
Kleinhenz Hans-Georg		1834	GER
Prause Dieter		1833	GER
Weyandt Manfred		1832	GER
Dötzel Hartwig		1831	GER
Renger Jürgen		1826	GER
Horata Hakan		1825	GER
Murlasits Martin III		1821	AUT
Ganslmayer Anton		1820	GER
De Luna Butz Alberto		1817	ESP
Wichmann Bernd		1814	AUT
Schattmann Alfred		1811	GER
Schröder Klaus		1810	GER
Bausch Jean		1809	GER
Krüger Detlef		1807	GER
Naumann Peter		1807	GER
Roth Willi		1804	GER
Schütz Robert		1803	GER
Hansch Klaus-Michael		1802	GER
Bartsch Winfried		1801	GER
Basener Wolfgang		1799	GER
Abel Hans-Peter		1798	GER
Wegelin Reinhard		1794	SUI

Teilnehmer	Titel	ELO	Land
Wagner Richard		1792	GER
Piltzner Hans Joachim		1787	GER
Baumert Heiko		1785	GER
Goetz Arnold		1784	GER
Auterhoff Jürgen		1783	GER
Launert Martin		1783	GER
Mattgey Werner		1779	GER
Wenske Hardy		1779	GER
Redeker Frank		1775	GER
Ryseck Werner		1775	GER
Ouedl Mohamed Othmane		1763	ALG
Dr. Samarian Cornel		1762	GER
Hager Eberhard		1756	GER
Dr. Gerlach Andreas		1743	GER
Langner Hans-Rainer		1741	GER
Chochoy Patrick		1728	FRA
Boscher Hans		1727	GER
Schäfer Erich		1710	GER
Garlant Carlo		1686	SUI
Krüger Antje-Christine		1680	GER
Weyand Fernand		1679	FRA
Baumann Bettina		1678	GER
Simmon Norbert		1676	GER
Jovi Klaus		1663	GER
Klaeke Gregor		1655	GER
Thonig Manfred		1642	GER
Schumacher Ursula		1627	GER
De Polzer Manfredi		1621	ITA
Gaul Karl-Heinz		1596	GER
Anders Gaby		1533	GER
Penghis Virgilia		1530	ITA
Sieler Ralf		1510	GER
Semisch Helga		1487	GER
Naumann Sigrun		1481	GER
Walther Renate		1466	GER

Kurzfristige Änderungen möglich (Stand: März 2025)

ERMÄBIGTES PARKTICKET

Die Teilnehmer der Schachmeisterschaft haben die Möglichkeit ein ermäßigtes Parkticket für den Parkplatz Wandinger gegenüber dem Seeforum, Salitererweg 2, 83700 Rottach-Egern zu kaufen. Mit dem 4 Stundenticket für 3,50 € können Sie dort in der Zeit des Turniers den ganzen Tag parken. Das Ticket wird direkt am Parkautomat gelöst.

Bestuhlungsplan Seeforum

Das Mitbringen von Speisen und Getränken ist untersagt. Speisen und Getränke sind vor Ort an der Bar oder im Bistro zu beziehen. Die Garderobenständer im ersten Stock können genutzt werden, es wird keine Haftung übernommen.

Bringing food and drinks is forbidden. Food and drinks are available on site at the bar or in the bistro. The cloakroom on the first floor can be used, no liability is assumed.

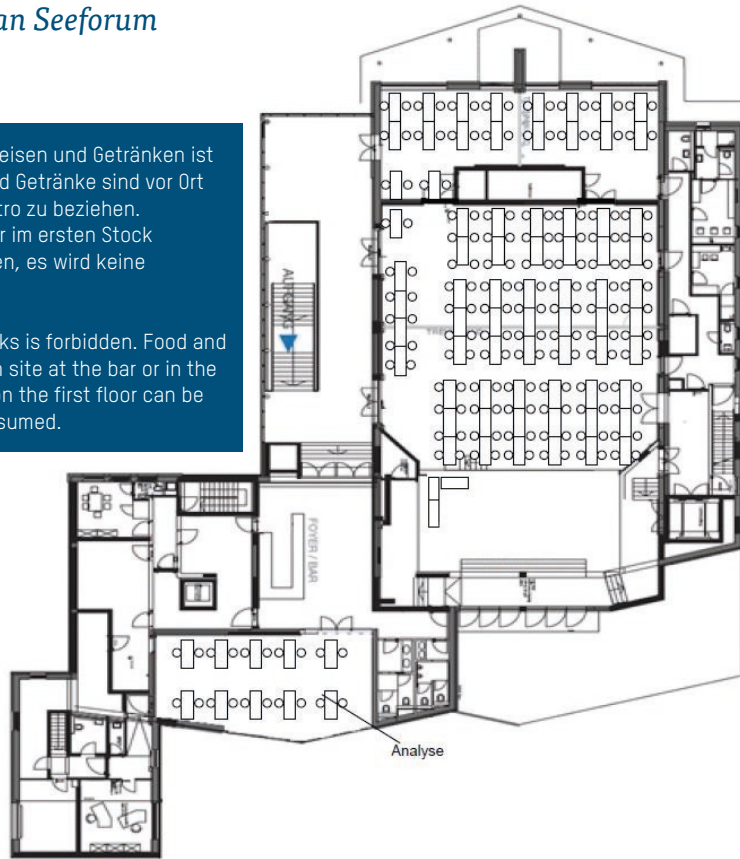

Unser Service für Sie:

Die Öffnungszeiten der Tourist-Informationen finden Sie unter / the opening hours of the tourist information centres can be found at: www.tegernsee.com/oeffnungszeiten-ti



DIE TEGERNSEE APP

Ihr Erlebnisführer für den Tegernsee.

ENTDECKEN.
INFORMIEREN.
BUCHEN.



Rahmenprogramm

Samstag, 29.03.2025

- 13.00 - 14.30 Uhr **Wanderung & Augenentspannung – Kreuther Wasserfall Rundweg**
Tourist-Information Kreuth, Nördl. Hauptstr. 3, Kreuth
- 18.00 - 21.00 Uhr **Stubnmusik mit der Oberland Wirtshaumusi**
Gasthof Batzhäusl Hotel und Gaststätten GmbH, Mühlauerweg 1, Kreuth

Sonntag, 30.03.2025

- 19.00 Uhr **Blyb. Unplugged mit Trovasur**
Blyb. Restaurant und Bar, Tegernseer Straße 41, Gmund

Dienstag, 01.04.2025

- 13.45 - 16.45 Uhr **Erlebniswanderung – Frühlingserwachen**
Tourist-Information Bad Wiessee, Sanktjohanserstr. 12, Bad Wiessee

Mittwoch, 02.04.2025

- 09.00 - 10.00 Uhr **Geführte Nordic Walking Tour**
Tourist-Information Gmund, Wiesseer Str. 11, Gmund
- 10.00 - 12.00 Uhr **Tegernseer Heimatführer – Stadtführung Tegernsee**
Tourist-Information Tegernsee, Hauptstr. 2, Tegernsee

Donnerstag, 03.04.2025

- 10.00 - 17.00 Uhr **Sonderausstellung im Olaf Gulbransson Museum**
„Picasso – Beckmann – Turner. Geschichten, die das Meer erzählt“
Olaf Gulbransson Museum Tegernsee, Kurgarten 5, Tegernsee

Freitag, 04.04.2025

- 15.00 - 16.00 Uhr **Besichtigung der Edelbrand Destillerie Liedschreiber 2025**
Edelbrand Destillerie Liedschreiber, Schafstatt 1, Gmund

Samstag, 05.04.2025

- 10.00 - 11.00 Uhr **Führungen in der Naturkäserei TegernseerLand e.G.**
Naturkäserei TegernseerLand e.G., Reißenbichlweg 1, Kreuth

Sonntag, 06.04.2025

- 16.30 - 17.45 Uhr **Salonorchester – Festliches Konzert zur Saisonöffnung**
Seepromenade, Bad Wiessee

Stand: März 2025

Alle Termine unter Vorbehalt. Informationen, Tickets, Anmeldung und weitere Veranstaltungstipps unter: www.tegernsee.com/veranstaltungen

All dates subject to change. Information, tickets, registration and further event tips at: www.tegernsee.com/veranstaltungen



28. Offene Intern. Bayerische Schachmeisterschaft Tegernsee

Schirmherrschaft
Landrat Olaf von Löwis of Menar

01. bis 09. November 2025
Gmund, Gut Kaltenbrunn

Anmeldung ab 10. Juni 2025!
Registration starts from June 10th, 2025!

Tegernseer Tal Tourismus GmbH
Tel. +49 8022 92738-0
www.schach-tegernsee.de
www.tegernsee.com



VORANKÜNDIGUNG

14. Internationaler Schach-Senioren-Cup am Tegernsee

18. bis 26. April 2026
Seeforum Rottach-Egern

www.schach-senioren-cup.de