



12. Internationaler
SCHACH-SENIOREN-CUP
AM TEGERNSEE | 06. BIS 14.04.2024

Seeforum Rottach-Egern

www.schach-senioren-cup.de



Die Gästekarte

Jeder Übernachtungsgast in der Urlaubsregion Tegernsee erhält eine Gästekarte. Sie umfasst u. a. folgende Leistungen:

- Kostenfreies Busfahren (RV0) in den MVV Zonen 6-9, Zugfahren (BRB) frei auf der Strecke Tegernsee – Moosrain
- Unterschiedlichste ermäßigte Eintrittspreise
- Kostenlose Teilnahme an vielen Führungen, Wanderungen und kulturellen Veranstaltungen

Alle Vorteile unter: www.tegernsee.com/gaestekarte



Die TegernseeCard

Sie ist die Premium-Version der Gästekarte, diese erhalten Sie exklusiv nur bei teilnehmenden TegernseeCard-Gastgeberbetrieben. Sie ist Bestandteil der Buchung und kann nicht separat erworben werden. Neben den Leistungen der Gästekarte bietet sie die Nutzung zahlreicher Freizeitangebote bei über 40 Partnern für meist nur 50 % des regulären Preises oder sogar kostenfrei.

Informationen unter www.tegernsee.com/tegernsee-card



Grußwort Christian Kausch, Geschäftsführer der Tegernseer Tal Tourismus GmbH



Sehr geehrte Damen und Herren,
liebe Turnierteilnehmerinnen und Turnierteilnehmer,

herzlich willkommen zum 12. Internationalen Schach-Senioren-Cup in der Urlaubsregion DER TEGERNSEE. Vom 06. bis 14. April 2024 stehen am Südufer des Sees im „Seeforum“ wieder die Schachbretter für Sie bereit – und wir fiebern mit Ihnen bei den spannenden Partien im königlichen Spiel. Dass sich bereits zum zwölften Mal ein dreistelliges Teilnehmerfeld aus ganz Europa zu diesem Breitensportturnier angemeldet hat, erfüllt uns mit Stolz und Freude. Nutzen Sie die Gelegenheit und genießen Sie Ihren Aufenthalt in der idyllischen Ganzjahresregion auch abseits des Schachbretts. Mit dem See zum Greifen nah und dem imposanten Wallberg im Hintergrund erwartet Sie eine traumhafte Naturkulisse. Nutzen Sie unsere vielfältigen Spazier- und Wanderwege und schaffen Sie sich einen körperlichen Ausgleich zu den geistigen Anstrengungen des Schachspiels. Lassen Sie sich von den Wellnessangeboten und der kulinarischen Vielfalt verwöhnen. Atmen Sie tief die frische Luft ein, lassen Sie den Blick in die Weite schweifen und entspannen Sie an einem der beliebtesten Seen Deutschlands. Ich wünsche Ihnen eine erfolgreiche Turnierwoche, spannende Partien und einen angenehmen Aufenthalt am Tegernsee.

Greeting from Christian Kausch, Managing Director of Tegernseer Tal Tourismus GmbH (Tegernsee Tourism)

Dear ladies and gentlemen,
dear tournament participants,

Welcome to the 12th International Chess Seniors Cup in the holiday region of THE TEGERNSEE. From April 6th to 14th, 2024, the chess boards will once again be ready for you on the southern shore of the lake in the „Seeforum“ – and we will be cheering you on in the exciting games of the royal game. The fact that a three-digit field of participants from all over Europe has registered for this popular sports tournament for the twelfth time fills us with pride and joy. Take the opportunity to enjoy your stay in the idyllic year-round region away from the chessboard. With the lake close enough to touch and the imposing Wallberg in the background, a dreamlike natural backdrop awaits you. Take advantage of our many walking and hiking trails and create a physical balance to the mental effort of playing chess. Let yourself be spoiled by the wellness offers and the culinary variety. Take a deep breath of fresh air, let your gaze wander into the distance and relax by one of Germany's most popular lakes. I wish you a successful tournament week, exciting games and a pleasant stay at Lake Tegernsee.

Entdecken Sie unsere Vielfalt

wir schreiben
GENUSS
groß

TEGERNSEE ARKADEN
LANTENHAMMER GENUSSWELT

www.tegernsee-arkaden.de



Berggaststätte Wallbergmoosalm <small>1117 m ü. NN</small>		 <small>Weitere Informationen unter www.partyservice-blümer.de</small> <small>08022 86 55 46 info@partyservice-blümer.de</small>	MAX I. JOSEPH Café & Bistro	
Montag	10:00 bis 18:00 Uhr		Montag	09:00 bis 18:00 Uhr
Dienstag	10:00 bis 18:00 Uhr	Dienstag	geschlossen	
Mittwoch	geschlossen	Mittwoch	09:00 bis 18:00 Uhr	
Donnerstag	10:00 bis 18:00 Uhr	Donnerstag	09:00 bis 18:00 Uhr	
Freitag	10:00 bis 18:00 Uhr	Freitag	09:00 bis 18:00 Uhr	
Samstag	10:00 bis 18:00 Uhr	Samstag	09:00 bis 18:00 Uhr	
Sonntag	10:00 bis 18:00 Uhr	Sonntag	09:00 bis 18:00 Uhr	

Entwicklung des Schachspiels am Tegernsee

- 1996 Idee eines intern. Opens am Tegernsee durch Horst Leckner (ehem. Spartenleiter TV Tegernsee)
- 1997 1. Offene Internationale Bayerische Schachmeisterschaft (OIBM) am Tegernsee; Organisatoren: Horst Leckner & Tourist-Information Bad Wiessee, Peter Rie. Über 250 Spieler (u. a. USA, Nigeria, Philippinen), drei Spieler mit ELO über 2600.
- 1998 - 2002 2. bis 5. OIBM
- 2003 Organisation der OIBM durch die Tourist-Information Bad Wiessee, Peter Rie, in enger Zusammenarbeit mit dem Ausrichter, Kurt Geiß (Hotel zur Post Bad Wiessee). Sparte Schach des TV Tegernsee seither stets in beratender und unterstützender Funktion treu geblieben.
- 2007 Ausrichtung Bundeskongress des DSB
- 2012 1. Internationaler Schach-Senioren-Cup am Tegernsee
- 2013 + 2015 Deutsche Frauen-Einzelmeisterschaft Bad Wiessee
- 2016 **20. Jubiläum der OIBM** (letztes Turnier Wandelhalle Bad Wiessee)
Stabübergabe: Horst Leckner übergibt Turnierleitung an Tegernseer Tal Tourismus GmbH (Peter Rie) und die Funktion des Turnierdirektors an den Großmeister und Schach-Botschafter Sebastian Siebrecht
- 2017 Deutsche Frauen-Einzelmeisterschaft Bad Wiessee
- 2017 21. OIBM auf Gut Kaltenbrunn, Gmund am Tegernsee
- 2020 Tegernsee Master's
- 2022 **25. Jubiläum OIBM**
- 2024 12. Internationaler Schach-Senioren-Cup
- 2024 27. OIBM vom 26.10. bis 03.11.2024

Wichtige Hinweise für die Teilnehmer an unserem Turnier / important notes for participants of our tournament

Modus / Competition

9 Runden Schweizer-System gemäß FIDE-Paarungsregeln. Bedenkzeit: 130 Min. plus 30 Sek. je Zug. Startrangliste gemäß FIDE-Regeln, vorrangig nach ELO Zahl. Zweit- und Drittwertung bei Punktgleichheit: Ratingschnitt der Gegner (1 Streichwertung), FIDE Buchholz (1 Streichwertung).

9 rounds Swiss System according FIDE Pairing Rules. Rate of Play: 130 min. plus 30 sec. per move. Initial ranking pursuant FIDE rules, prior to FIDE Rating. Tie break: 1) Average Rating of Opponents Cut 1, 2) FIDE Buchholz Cut 1.

Startgeld / Entry Fee

Die Anmeldung ist gültig nach Überweisung des Startgeldes in Höhe von 75 Euro. Bei Stornierung durch den Teilnehmer fallen 20 % Bearbeitungsgebühr an. Bei Rücktritt nach dem 27.03.2024 entfällt der Anspruch auf Rückerstattung des Startgeldes.

The registration is completed once the entry fee of 75 Euro is received. In case of withdrawal, a 20 % handling fee applies. In case of withdrawal after March 27th, 2024 entry fees will not be reimbursed.

Teilnahmeberechtigung / Who Can Participate

Teilnahmeberechtigt sind Spielerinnen und Spieler des Jahrgangs 1974 und älter. Eine Teilnahme ist nur mit gültiger FIDE ID möglich.

Players born in 1974 and older are eligible to participate. Participants must have a valid FIDE ID.

Registrierung / Registration

Alle Spieler müssen sich am Samstag, 06.04.2024 zwischen 12.00 und 14.00 Uhr am Turnierort (Seeforum) registrieren. Hotline für kurzfristige Mitteilungen: +49 160 90629544

All players must report at the tournament venue on Saturday, April 6th, 2024 between 12 pm and 2 pm. For delays and cancellation during onsite registration: +49 160 90629544

Tägliche Ergebnisse und Paarungen / Daily results and pairings

www.chess-results.com

SCHACHTREFF / CHESS MEETING

Café & Bistro Max I. Joseph

Geöffnet von 09.00 bis 18.00 Uhr, Dienstag Ruhetag

Open from 9 am to 6 pm, closed on Tuesdays

Zeitplan / Schedule

Sa	06.04.2024	12.00 bis 14.00 Uhr / from 12 pm to 2 pm	Einschreibung / Registration
		14.40 Uhr / 2.40 pm	Eröffnung des Turniers / Opening ceremony
		15.00 Uhr / 3 pm	1. Runde / 1 st round
So	07.04.2024	10.00 Uhr / 10 am	2. Runde / 2 nd round
Mo	08.04.2024	10.00 Uhr / 10 am	3. Runde / 3 rd round
Di	09.04.2024	10.00 Uhr / 10 am	4. Runde / 4 th round
Mi	10.04.2024	10.00 Uhr / 10 am	5. Runde / 5 th round
Do	11.04.2024	10.00 Uhr / 10 am	6. Runde / 6 th round
Fr	12.04.2024	10.00 Uhr / 10 am	7. Runde / 7 th round
Sa	13.04.2024	10.00 Uhr / 10 am	8. Runde / 8 th round
So	14.04.2024	10.00 Uhr / 10 am	9. Runde / 9 th round
		ca. 45 Min. nach Ablauf der letzten Partie, frühestens 15.00 Uhr	Siegerehrung
		45 minutes after the last game ends 3 pm at the earliest	Award ceremony

Preise / Prizes

1. Platz: 600 Euro 2. Platz: 400 Euro 3. Platz: 300 Euro 4. Platz: 250 Euro
5. Platz: 200 Euro 6. Platz: 150 Euro 7.-10. Platz: 100 Euro

Für die besten Frauen / best female players:

1. Platz: 70 Euro 2. Platz: 50 Euro 3. Platz: 30 Euro

Für die Gruppe Ü65 / best players with 65+:

1. Platz: 70 Euro 2. Platz: 50 Euro 3. Platz: 40 Euro 4. Platz: 30 Euro

Für die besten Nestoren / best Nestors 75+:

1. Platz: 70 Euro 2. Platz: 50 Euro 3. Platz: 40 Euro 4. Platz: 30 Euro

Ratingpreise / Rating Prizes:

Rating A, B, C, D jeweils 1. Platz: 50 Euro 2. Platz: 40 Euro 3. Platz: 20 Euro

Preisgeld-Auszahlung nur in bar vor Ort. Nur Spieler mit einer FIDE-Rating oder einer DWZ haben einen Anspruch auf Ratingpreise. Beim Zusammentreffen mehrerer Preise wird nur der höhere Preis vergeben; der niedrigere Preis wird an den Nächstplatzierten weitergegeben.

Payment of prize money only in cash on site. Only players with FIDE Rating or DWZ can get rating prizes. If more than one prize applies, the higher prize will be disbursed, the lower prize will be disbursed to the next player.

Spielregeln / Rules of Game

Bitte beachten / Please note

Bei Spielern, die sich weniger als 180 Tage im Jahr in Deutschland aufhalten, wird eine Pauschalsteuer von 15 % plus 5,5 % Solidaritätszuschlag einbehalten.

For players who stay less than 180 days per year in Germany the income tax (15 % and 5.5 % solidarity tax contribution) is withheld from the prize.

Rauch- und Alkoholverbot / No Smoking and Alcohol Consumption

Im Spielsaal gilt absolutes Rauch- und Alkoholverbot für Spieler und Zuschauer.

No smoking and no consumption of alcoholic beverages for players and spectators.

Abwesenheit, Fernbleiben / Absence, No-Attendance

Unentschuldigter Nichtantritt zu einer Runde wird als Rücktritt vom Turnier gewertet. Möchte ein Spieler eine Runde aussetzen, so gibt er dies spätestens am Ende der vorhergehenden Runde der Turnierleitung bekannt. Er wird dann für diese Runde nicht ausgelost. Die Wartezeit (Art. 6.7 FIDE-Regeln) beträgt 60 Minuten.

Absence without valid excuse will be regarded as withdrawal from tournament. If a player wants to abandon for a single round, he must announce it to the arbiter at the end of the previous round at the latest. He then will not be included in the pairings for this round. The default time (Art. 6.7 FIDE Laws of Chess) is 60 minutes.

Verbot von Mobiltelefonen und anderen elektronischen Geräten / Prohibition of mobile phones and other electronic devices

Während der Partie ist es einem Spieler verboten, ohne Zustimmung des Schiedsrichters irgendein elektronisches Gerät (Mobiltelefon, Notebooks, Smart Watches usw.) im Turniersaal bei sich zu haben, es sei denn, das Gerät ist in einer Tasche getrennt vom Spieler untergebracht und vollständig abgeschaltet. Der Spieler darf die Tasche während der Partie nicht bei sich tragen.

During a game, a player is forbidden to have any electronic device (mobile, notebook, smart watches and the like) not specifically approved by the arbiter in the playing venue, unless the device is stored separately in a player's bag and complete switched off. A player shall not have this bag on his person during the game.

Schiedsrichter / Arbiter

Ralph Alt, Internationaler Schiedsrichter / International Arbiter

Sandra Schmidt, Internationale Schiedsrichterin / International Arbiter

Gregor Johann, Internationaler Schiedsrichter / International Arbiter

Veranstalter / Tournament Host

Gemeinde Bad Wiessee und Tegernseer Tal Tourismus GmbH (TTT)

Gesamtorganisation, Turnierleitung: Peter Rie, Emily Grigoleit (TTT)

Anmeldung: Katharina Hölzl (TTT) • Homepage: Thomas Müller (TTT)

The Community of Bad Wiessee and the Tegernseer Tal Tourismus GmbH (TTT)

Organisation, Tournament management: Peter Rie, Emily Grigoleit (TTT)

Registration: Katharina Hölzl (TTT) • Homepage: Thomas Müller (TTT)

Ein herzliches Dankeschön an die Gemeinde Rottach-Egern für die Unterstützung.

We would also like to thank the municipality of Rottach-Egern for their support.

Teilnehmer	Titel	ELO	Land
Schneider-Zinner, Harald	IM	2335	AUT
Heinbuch, Detlef Ulrich	IM	2271	GER
Cordts, Ingo	FM	2225	GER
Vatter, Hans-Joachim	FM	2210	GER
Prof. Dr. Prüfer, Friedbert		2209	GER
Schatz, Christian	CM	2182	GER
Löw, Gerald	FM	2175	GER
Dr. Polster, Wolfgang		2165	GER
Dr. Belke, Frank	FM	2163	AUT
Luciani, Carlo		2162	ITA
Lindam, Ingo		2160	GER
Crickmore, Neil E G		2151	ENG
Strobel, Walter		2147	GER
Wille, Thomas		2147	GER
Dr. Haas, Frank-Martin		2124	GER
Kannenberg, Karl-Heinz		2108	GER
Marentini, Marcel		2108	SUI
Ernst, Michael	CM	2100	AUT
Schumacher, Gottfried	FM	2098	GER
Babar, Michael	FM	2093	GER
Mertens, Klaus		2093	GER
Schober, Ralf		2092	GER
Schweiger, Georg	CM	2086	GER
Kolthoff, Siegmund		2081	GER
Stümer, Paul		2073	GER
Müller, Michael	FM	2069	GER
Schötzig, Detlef		2068	GER
Bäumel, Ulrich		2064	GER
Jahn, Peter		2064	GER
Tscharotschkina, Michael		2062	GER
Pollmann, Sascha		2061	GER
Lutz, Albert		2055	GER
Wenner, Tobias	CM	2051	GER
Heck, Norbert	FM	2047	GER
Bohnstorff, Michael		2043	GER
Schott, Guido		2042	GER
Scheckenbach, Franz		2038	GER
Schrems, Hermann		2037	GER
Bader, Gerd		2035	GER
Moritz, Hartmut		2034	GER
Marquardt, Christian		2033	GER
Jahn, Constanze	WIM	2028	GER
Haubt, Georg	FM	2013	GER
Astengo, Corrado		2009	ITA
Kümpers, Ulrich		2005	GER
Mueller, Erich		2004	GER
Kaiser, Günter		2001	GER
Schöngart, Ralf		2000	GER
Walther, Reinhard		1999	GER
Brunner, Helmut		1998	GER

Teilnehmer	Titel	ELO	Land
Prüsse, Horst		1992	GER
Walter, Rainer		1981	GER
Fabig, Holger		1980	GER
Hartlieb, Jürgen		1977	GER
Larem, Ewald		1977	GER
Byhan, Gert		1975	GER
Nikolov, Jordan		1971	BUL
Gosch, Manfred		1968	SUI
Zschunke, Werner		1966	GER
Wegemund, Hubert		1963	GER
Prüske, Wolfgang		1961	GER
Diotallevi, Maurizio		1959	ITA
Onasch, Gunnar		1956	GER
Stierle, Martin		1956	GER
Steiger, Michael		1955	GER
Derlich, Manfred		1954	GER
Hafner, Robert		1953	AUT
Jensen, Thomas		1953	GER
Kraft, Tom		1952	GER
Stern, Geoffrey		1950	LUX
Wagner, Bernd		1949	GER
Wolf, Richard		1944	GER
Stuhlmann, Alexander		1943	GER
Harsch, Martin		1942	SUI
Reuter, Roland		1942	GER
Gutt, Oswald		1938	GER
Guggenberger, Guido		1936	GER
Koopmeiners, Karl		1936	GER
Mcandrew, Robert		1935	SCO
Haserodt, Jan		1932	GER
Christen, Pierre		1929	LUX
Cleve-Prinz, Wolfgang		1921	GER
Kerschenbauer, Franz		1919	AUT
Unterkoffler, Thomas		1917	GER
Keeve, Martin		1914	GER
Winnig, Bernd		1912	GER
Büse, Ralf		1911	GER
Willin, Bernhard		1910	GER
Streiter, Manfred		1909	GER
Welsch, Roland		1906	GER
Schicker, Rudolf		1903	GER
Ranker, Klemens		1893	GER
Kopischke, Maik		1883	GER
Dr. Dötzel, Hartwig		1881	GER
Di Lazzaro, Gabriele		1880	ITA
Prause, Dieter		1877	GER
Renger, Jürgen		1876	GER
Spanton, Tim R		1876	ENG
Buchäckert, Jürgen		1875	GER
Ries, Berthold		1872	GER

Teilnehmer	Titel	ELO	Land
Dr. Bogumil-Schott, Edgar		1870	GER
Leitner, Leonhard		1870	GER
Miller, Klaus		1870	GER
Liphardt, Bodo		1869	SUI
Bodemer, Wolfgang		1867	GER
Schmitz, Tim		1864	GER
Hager, Eberhard		1863	GER
Hirstel, Serge		1863	FRA
Ivkin, Michael		1861	GER
Dr. Launert, Martin		1861	GER
Linke, Michael		1857	GER
Mitschka, Manfred		1857	GER
Schröder, Klaus		1857	GER
Horata, Hakan		1851	GER
Barabas, Ales		1849	CZE
Abel, Hans-Peter		1846	GER
Loibl, Johann		1843	AUT
Naumann, Peter		1842	GER
Krüger, Detlef		1841	GER
Hansult, Manfred		1839	GER
Dr. Aueterhoff, Jürgen		1838	GER
Zschorsch, Peter		1834	GER
Kleinhenz, Hans-Georg		1833	GER
Huber, Helmut		1830	GER
Baumert, Heiko		1827	GER
Häfele, Torsten		1824	GER
Wagner, Richard		1822	GER
Warnk, Torsten		1822	GER
Basener, Wolfgang		1819	GER
Flockerzi, Armin		1817	GER
Schoknecht, Sabine		1816	GER
Schattmann, Alfred		1813	GER
Mattgey, Werner		1810	GER
Murlasits, Martin Lii		1805	AUT
Dachrodt, Heinz-Günther		1803	GER
Kurpiela, Franz		1800	GER
Schnell, Franz		1800	GER

Teilnehmer	Titel	ELO	Land
Ryseck, Werner		1799	GER
Dr. Redeker, Frank		1791	GER
Schomann, Michael		1787	GER
Bausch, Jean		1782	GER
Dr. Samarian, Cornel		1782	GER
Roth, Willi		1780	GER
Mattavelli, Italo		1777	ITA
Rathmanner, Anton		1776	AUT
Schütz, Robert		1774	GER
Krüger, Antje-Christine		1771	GER
Bertram, Thomas		1759	GER
Dr. Gerlach, Andreas		1738	GER
Baumann, Bettina		1732	GER
Chochoy, Patrick		1729	FRA
Koppenhöfer, Heinz		1728	GER
Thonig, Manfred		1726	GER
Sombetzki, Detlef		1719	GER
Peter, Bernhard		1717	GER
Jovi, Klaus		1709	GER
Sonnberger, Norbert		1707	AUT
Simmon, Norbert		1702	GER
Garlant, Carlo		1697	SUI
Giacchino, Claudio		1695	ITA
Schumacher, Ursula		1684	GER
Scheugenpflug, Klaus		1682	GER
Niedenthal, Robert		1672	GER
Laue, Jan		1656	GER
De Polzer, Manfredi		1639	ITA
Semisch, Helga		1636	GER
Hellerschmid, Ewald		1592	AUT
Mühlenberg, Torsten		1581	GER
Bertram, Marina		1571	GER
Walther, Renate		1561	GER
Naumann, Sigrun		1532	GER
Penghis, Virgilia		800	ITA
Bruns, Elmar		0	GER
Dr. Oelrich, Holger		0	GER

Kurzfristige Änderungen möglich (Stand: März 2024)

ERMÄBIGTES PARKTICKET

Die Teilnehmer der Schachmeisterschaft haben die Möglichkeit ein ermäßigtes Parkticket für den Parkplatz Wandinger gegenüber dem Seeforum, Salitererweg 2, 83700 Rottach-Egern zu kaufen. Mit dem 4 Stundenticket für 3,50 € können Sie dort in der Zeit des Turniers den ganzen Tag parken. Das Ticket wird direkt am Parkautomat gelöst.

Bestuhlungsplan Seeforum

Das Mitbringen von Speisen ist verboten. Speisen und Getränke sind vor Ort an der Bar oder im Bistro zu beziehen. Die Garderobenständer im ersten Stock können genutzt werden, es wird keine Haftung übernommen.

Bringing food is forbidden. Food and drinks are available on site at the bar or in the bistro. The cloakroom on the first floor can be used, no liability is assumed.

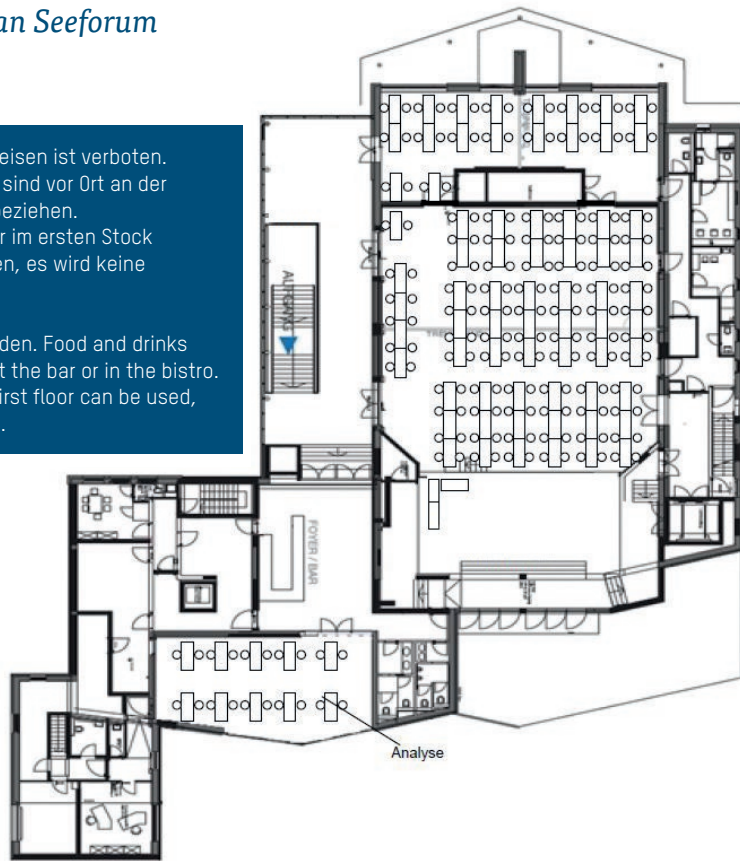

Unser Service für Sie:

Die Öffnungszeiten der Tourist-Informationen finden Sie unter / the opening hours of the tourist information centres can be found at: www.tegernsee.com/oeffnungszeiten-ti



DIE TEGERNSEE APP

Ihr Erlebnisführer für den Tegernsee.

ENTDECKEN.
INFORMIEREN.
BUCHEN.



Rahmenprogramm

Täglich (außer Montag)

10.00 - 17.00 Uhr **Gerhard Richter. Werk im Plural – Aus der Sammlung Olbricht**
Olaf Gulbransson Museum, Kurgarten 5, Tegernsee

Samstag, 06.04.2024

19:00 Uhr **Podium junge Solisten – DA VINCI CELLO QUARTETT**
Barocksaal im Gymnasium, Schlossplatz 3, Tegernsee

Sonntag, 07.04.2024

16.00 - 18.00 Uhr **Ein Musikalisch-Literarischer Abend mit Miroslav Nemeč und Christoph Weber**
Parkhotel Egerner Höfe, Aribostr. 19-26, Rottach-Egern

Montag, 08.04.2024

16.30 - 19.30 Uhr **Werk ohne Autor – Kino am Tegernsee**
Kino am Tegernsee, Tegernseer Str. 100, Kreuth

Dienstag, 09.04.2024

13.45 - 16.45 Uhr **Erlebniswanderung – Frühlingserwachen**
Tourist-Information Bad Wiessee, Sanktjohanserstr. 12, Bad Wiessee

Mittwoch, 10.04.2024

10.00 - 11.00 Uhr **Geführte Nordic Walking Tour**
Tourist-Information Gmund, Wiesseer Str. 11, Gmund

Donnerstag, 11.04.2024

10.00 - 11.00 Uhr **Führungen in der Naturkäserei TegernseerLand e.G.**
Naturkäserei TegernseerLand e.G., Reißenbichlweg 1, Kreuth

10.00 - 13.00 Uhr **Tegernseer Heimatführer – Von der Wiese in den Mund**
Tourist-Information Tegernsee, Hauptstr. 2, Tegernsee

Freitag, 12.04.2024

15.00 - 16.00 Uhr **Besichtigung der Edelbrand Destillerie Liedschreiber**
Edelbrand Destillerie Liedschreiber, Schafstatt 1, Gmund

Samstag, 13.04.2024

20.00 - 22.00 Uhr **Die Schlagergang – „So schön war die Zeit!“**
Neureuthersaal, Tölzer Str. 4, Gmund

Sonntag, 14.04.2024

09.30 - 14.30 Uhr **MTB oder E-Mountainbike Fahrtechnik Basiskurs**
Powderworld Skilanglauf und Mountainbikeschule Kreuth, Bachlerweg 15 a, Kreuth

Stand: März 2024

Alle Termine unter Vorbehalt. Informationen, Tickets und weitere Veranstaltungstipps unter: www.tegernsee.com/veranstaltungen

All dates subject to change. Information, tickets and further event tips at: www.tegernsee.com/veranstaltungen



27. Offene Intern. Bayerische Schachmeisterschaft Tegernsee

Schirmherrschaft

Landrat Olaf von Löwis of Menar

26. Oktober bis 03. November 2024

Gmund, Gut Kaltenbrunn

Anmeldung ab 11. Juni 2024!

Registration starts from June 11th, 2024!

Tegernseer Tal Tourismus GmbH

Tel. +49 8022 92738-0

www.schach-tegernsee.de

www.tegernsee.com



VORANKÜNDIGUNG

13. Internationaler Schach-Senioren-Cup am Tegernsee

29. März bis 06. April 2025

Seeforum Rottach-Egern

www.schach-senioren-cup.de